



# REPORTE DE VISITA

<b>DESIGNACIÓN DEL HITO:</b>		<b>ESTADO:</b>	<b>MUNICIPIO:</b>	<b>FECHA:</b>
Carlota		Miranda	Chacao	24 Sept. 2008
<b>VISITADO POR:</b>		<b>E-MAIL:</b>		<b>TELÉFONO:</b>
Edgar J. Méndez M.		edgarjmm@cantv.net		0412-3911529
<b>LATITUD:</b>		<b>LONGITUD:</b>		<b>ALTURA:</b>
N10 29 19.6		W66 50 56.6		860 msnm
<b>ZONA UTM:</b>	<b>NORTE:</b>	<b>ESTE:</b>	<b>DATUM:</b>	
19	1.160.258	735.426		
<b>CROQUIS - VENRUT:</b>			<b>UBICACIÓN REFERENCIAL:</b>	
<b>ACCESO / OBSERVACIONES:</b>		<p>El Vértice está ubicado en el NE del Módulo Vivex de Tránsito Terrestre ubicado en el Distribuidor Altamira, sobre pequeña colina al W costado de la defensa vial del Canal que lleva Sentido N-S del Distribuidor</p> <p><u>Margen de error Reportado por el GPS: 3 m</u></p> <p><u>Marca GPS: Garmin - Modelo: 60CX</u></p>		
<b>INSCRIPCIÓN:</b>		<p><i>República de Venezuela - Cartografía Nacional - MARNR - CARLOTA - GPS - 1998</i></p>		
<b>ESTADO GENERAL:</b>		<p>La Inscripción interna se presenta ligeramente borrosa pero legible. Estado General del Vértice: Bueno</p>		

**PRIMER PLANO DEL B.M.**



**NORTE**

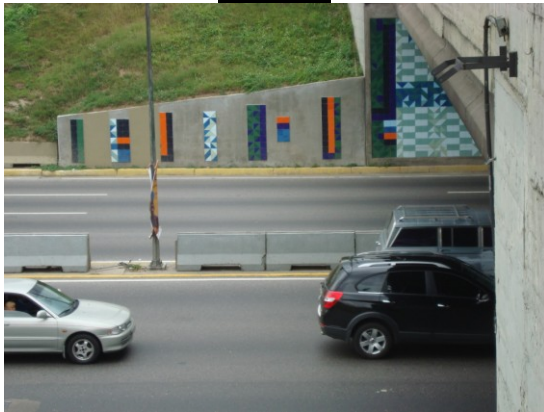

**SUR**



**ESTE**



**OESTE**

